АДМИНИСТРАЦИЯ ГОРОДА ОМСКА
АДМИНИСТРАЦИЯ ЦЕНТРАЛЬНОГО АДМИНИСТРАТИВНОГО ОКРУГА
РАСПОРЯЖЕНИЕ

от 11 августа 2022 года № 1549

г. Омск

О выносе самовольно размещенного движимого имущества

Руководствуясь постановлением Администрации города Омска от 30 января 2014 года №-95-п «Об утверждении Положения о порядке выноса движимого имущества в городе Омске», Решением Омского городского Совета от 29 июня 2011 года № 423 «Об администрации Центрального административного округа города Омска»:

1. Определить, следующее металлическое ограждение протяженностью 51 погонный метр:

1) Металлическое ограждение, размещенное севернее земельного участка с кадастровым номером 55:36:090109:140, расположенного по адресу: г. Омск, ул. Богдана Хмельницкого, д. 140 (вблизи многоквартирного жилого дома, находящегося по адресу: г. Омск, ул. Б.Хмельницкого, д. 138) (Акт № 334), данное металлическое ограждение расположено на землях общего пользования, государственная собственность на которые не разграничена, самовольно размещенным движимым имуществом (далее – самовольно размещенный объект).

2. Определить срок, в который должно быть добровольно вынесен самовольно размещенный объект – до 21 августа 2022 года.

3. Осуществить принудительный вынос самовольно размещенного объекта с 22 августа 2022 года по 30 сентября 2022 года.

4. Приложением к настоящему распоряжению является фотографический материал места размещения самовольно размещенного движимого имущества.

5. Бюджетное учреждение города Омска «Управление дорожного хозяйства и благоустройства» (по согласованию) осуществить демонтаж и вывоз самовольно размещенных объектов на площадку временного хранения, расположенную вблизи административного здания по адресу ул. Долгирева, д.99.

6. Бюджетному учреждению города Омска «Управлению дорожного хозяйства и благоустройства» (по согласованию) осуществить хранение

самовольно размещенных объектов на площадке временного хранения, расположенной вблизи административного здания по адресу ул. Долгирева, д.99.

6. Ответственность за координацию работ по выносу самовольно размещенных объектов возложить на заместителя главы администрации Центрального административного округа города Омска Михеева Е.Г.

7. Главному специалисту отдела архитектуры, строительства и земельных отношений администрации Центрального административного округа города Омска Ким А.Е. проконтролировать направление в трехдневный срок копий настоящего распоряжения:

- в департамент общественной безопасности Администрации города Омска для обеспечения взаимодействия с правоохранительными органами;
- в департамент информационной политики Администрации города Омска для опубликования распоряжения в средствах массовой информации и размещения в сети «Интернет»;
- в департамент городского хозяйства Администрации города Омска;
- БУ города Омска «Управление дорожного хозяйства и благоустройства».

8. Главному специалисту отдела архитектуры, строительства и земельных отношений администрации Центрального административного округа города Омска Ким А.Е.:

- присутствовать при выносе самовольно размещенных объектов;
- обеспечить составление акта о выносе самовольно размещенных объектов, при необходимости – акта о вскрытии самовольно размещенных объектов и описи материальных ценностей.

9. Признать утратившим силу распоряжение администрации Центрального административного округа города Омска от 5 августа 2022 года № 1548 «О выносе самовольно размещенного движимого имущества».

10. Контроль за исполнением настоящего распоряжения возложить на заместителя главы администрации Центрального административного округа города Омска Михеева Е.Г.

Глава администрации
Центрального административного
округа города Омска А.Т. Мендубаев

Приложение
к распоряжению администрации
Центрального административного округа
города Омска
от 11 августа 2022 года № 1549

Фотографический материал места размещения самовольно размещенного движимого имущества
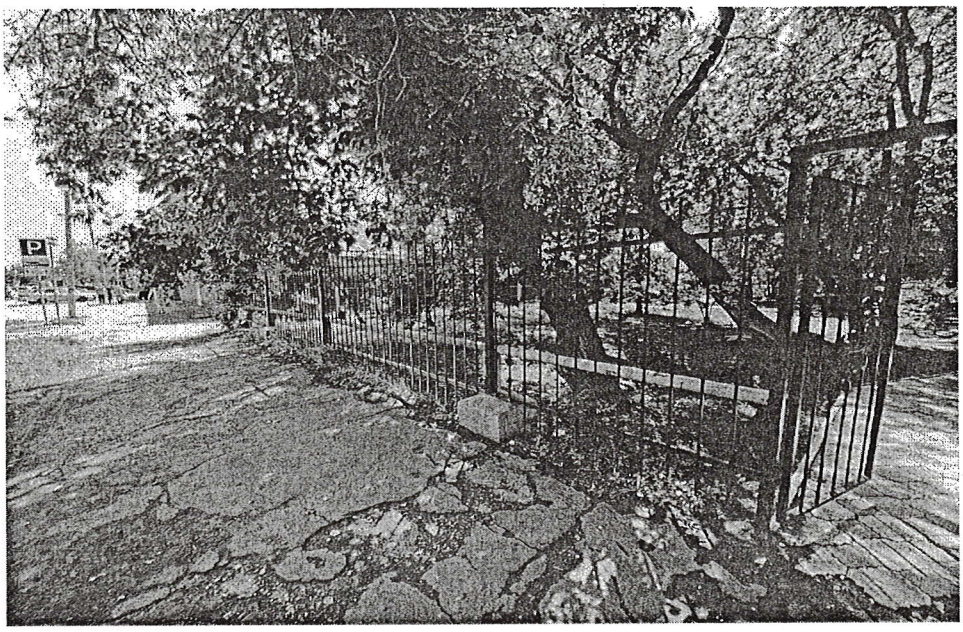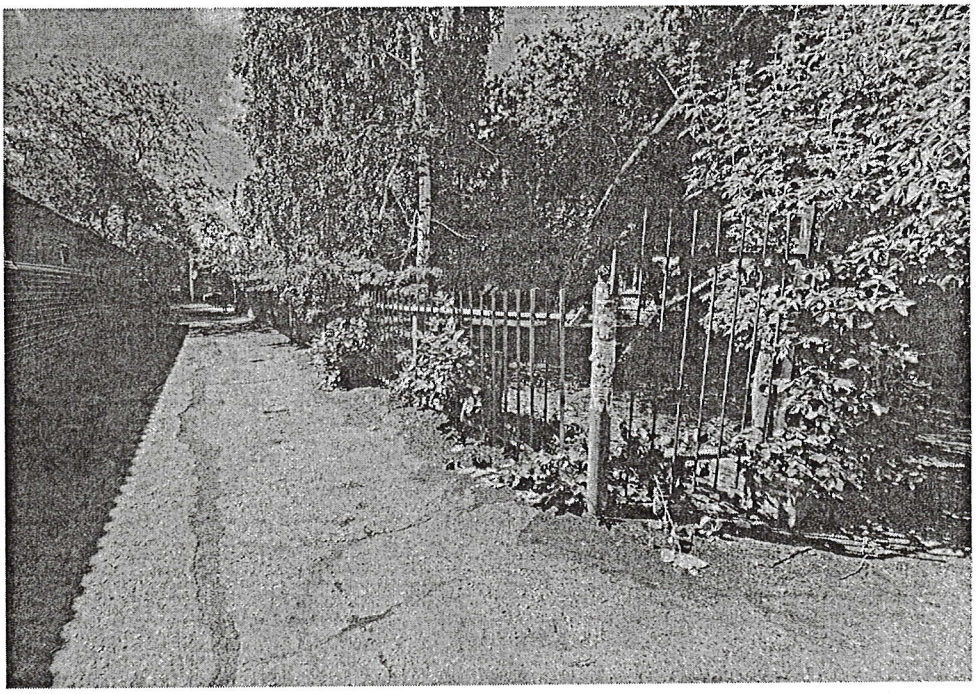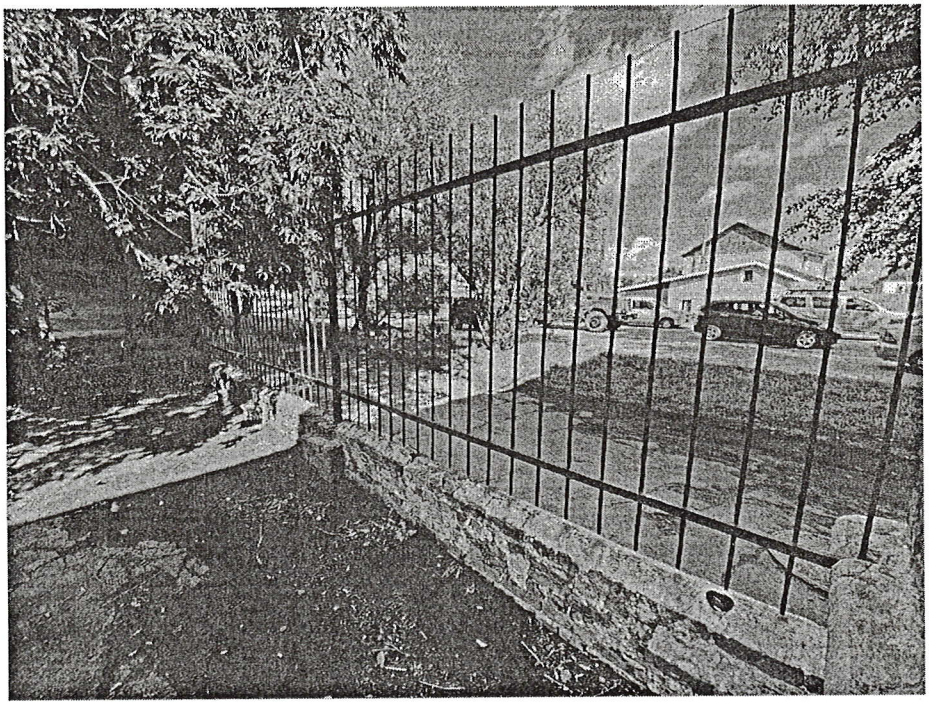
Металлическое ограждение, размещенное севернее земельного участка с кадастровым номером 55:36:090109:140, расположенного по адресу: г. Омск, ул. Богдана Хмельницкого, д. 140 (вблизи многоквартирного жилого дома, находящегося по адресу: г. Омск, ул. Б.Хмельницкого, д. 138); (Акт № 334)